ARKUSZ 25

zestawienie znaków pionowych (w danym arkuszu - ark. 25)					
	rodzaj znaku	opis znaku	projektowane	przestawiane	usuwane
	A-18a	droga z pierwszeństwem	2	-	1
	D-42	obszar zabudowany	1	-	1
	D-43	koniec obszaru zabudowanego	1	-	1
	E-17a	miejscowość	1	-	1
	E-18a	koniec miejscowości	1	-	1
	T-2	tabliczka wskazująca odległość odcinka drogi, na którym powtarza się lub występuje niebezpieczeństwo	1	-	-
	T-3	tabliczka wskazująca koniec odcinka, na którym powtarza się lub występuje niebezpieczeństwo	1	-	-
		słupki do znaków drogowych	2	-	5
		słupki do znaków drogowych podwójne	2	-	-

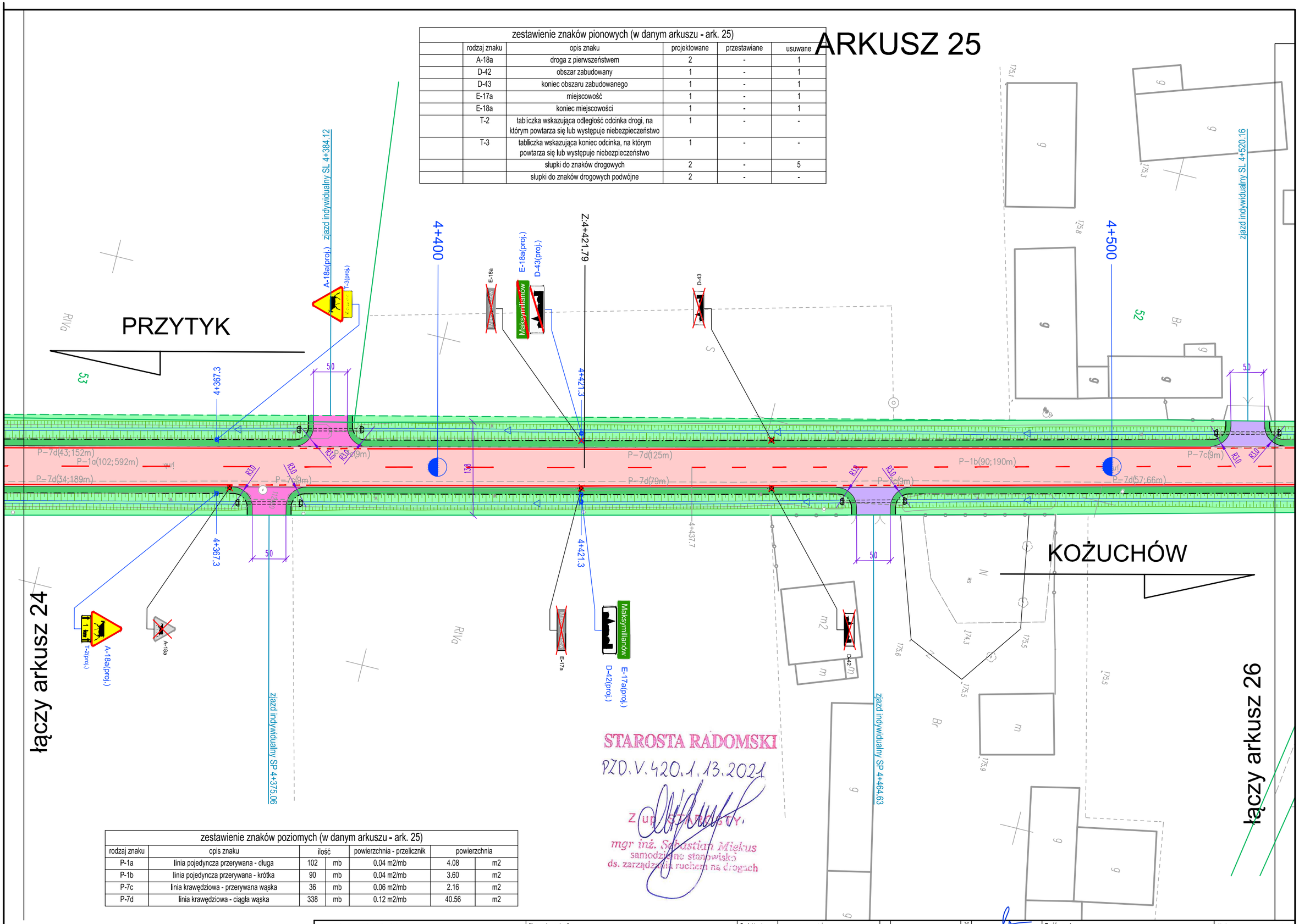

STAROSTA RADOMSKI
PZD.V.420.1.13.2021
Z up. STAROSTY
mgr inż. Sebastian Miękus
samodzielne stanowisko
ds. zarządzania ruchem na drogach

zestawienie znaków poziomych (w danym arkuszu - ark. 25)						
rodzaj znaku	opis znaku	ilość		powierzchnia - przelicznik	powierzchnia	
P-1a	linia pojedyncza przerywana - długa	102	mb	0.04 m2/mb	4.08	m2
P-1b	linia pojedyncza przerywana - krótka	90	mb	0.04 m2/mb	3.60	m2
P-7c	linia krawędziowa - przerywana wąska	36	mb	0.06 m2/mb	2.16	m2
P-7d	linia krawędziowa - ciągła wąska	338	mb	0.12 m2/mb	40.56	m2

OLPRO
ul. Szczepankowo 97B, 61-306 Poznań
adres do koresp.: ul. Sierpowa 17B, 61-307 Poznań
tel. 509 299 886, fax. 61 678 53 02, e-mail: olpro@op.pl

Nazwa inwestycji:
ROZBUDOWA DROGI POWIATOWEJ NR 1115W
PRZYTYK-KOŻUCHÓW - DO DROGI KRAJOWEJ NR 48
(odcinek od m. Przytyk do granic powiatu)

Projektant: mgr inż. Paweł Żyniewicz, specjalność drogowa w zakresie dróg
Sprawdzający: mgr inż. Katarzyna Rałowiec, specjalność drogowa w zakresie dróg

Nr uprawnień: WKP/0312/POOD/11; WKP/0311/POOD/11

Podpis/pieczątka:

Treść rysunku: PLAN SYTUACYJNY - STAŁA ORGANIZACJA RUCHU

Skala: 1:500

Nr rysunku: SOR-2.25